

STATISTICKÉ VYHODNOCENÍ DOPRAVY



AŽD PRAHA s.r.o.
DIVIZE AUTOMATIZACE SILNIČNÍ TECHNIKY

září 2023



Lokalita:

Srch



Identifikační údaje

Údaje o zakázce:

Zakázka: Statistické vyhodnocení dopravy
Obec: Srch
Silnice: III/0373
Katastrální území: Srch

Investor:

Název: Obec Srch
Adresa: Pardubická 100
IČ: 00274283

Zpracovatel:

Název: AŽD Praha s.r.o.
Divize automatizace silniční techniky
Adresa: Křižíkova 465/32
61200 Brno - Královo Pole
IČ: 48029483

Údaje o akci:

Zahájení měření: 04.09.2023 9:00
Ukončení měření: 11.09.2023 8:53

Označení směru měření:

Směr měření "+": směr Pardubice
Směr měření "-": směr Stéblová
Způsob měření: okamžité

Kategorie vozidel

K1: motorky
K2: osobní vozidla
K3: nákladní vozidla

Statistické vyhodnocení dopravy
Období monitoringu

od: 04.09.2023 9:00 do: 11.09.2023 8:53

Lokalita: Srch



Foto instalace měřidla



Statistické vyhodnocení dopravy
Období monitoringu od: 04.09.2023 9:00 do: 11.09.2023 8:53 Lokality: Srch

ROZDĚLENÍ POČTU VOZIDEL PODLE RYCHLOSTI A DNE MONITORINGU

Datum	Směr	Kategorie	<=10	<=20	<=30	<=40	<=50	<=55	<=60	<=70	<=80	<=90	<=100	<=110	<=140	Celkem kategorie	Celkem směr	Celkem oba směry
04.09.2023	+	1	0	13	31	20	63	31	20	17	5	0	0	0	0	200	1 531	3 164
04.09.2023	+	2	0	7	19	99	464	320	198	118	11	3	0	0	0	1 239		
04.09.2023	+	3	0	0	2	14	52	21	2	1	0	0	0	0	0	92		
04.09.2023	-	1	0	8	18	13	47	14	8	4	0	0	2	0	0	114		
04.09.2023	-	2	0	9	47	118	802	271	109	42	3	0	0	0	0	1 401		
04.09.2023	-	3	0	1	2	14	77	18	3	2	1	0	0	0	0	118		

Datum	Směr	Kategorie	<=10	<=20	<=30	<=40	<=50	<=55	<=60	<=70	<=80	<=90	<=100	<=110	<=140	Celkem kategorie	Celkem směr	Celkem oba směry
05.09.2023	+	1	0	27	45	26	100	69	51	33	2	1	0	0	0	354	2 306	4 460
05.09.2023	+	2	0	9	35	124	637	525	316	173	26	4	1	1	0	1 851		
05.09.2023	+	3	0	0	3	19	57	17	3	2	0	0	0	0	0	101		
05.09.2023	-	1	0	16	24	15	67	20	11	4	0	2	1	0	0	160		
05.09.2023	-	2	0	21	54	185	989	369	140	65	5	1	0	0	0	1 829		
05.09.2023	-	3	0	1	5	20	104	27	5	3	0	0	0	0	0	165		

Datum	Směr	Kategorie	<=10	<=20	<=30	<=40	<=50	<=55	<=60	<=70	<=80	<=90	<=100	<=110	<=140	Celkem kategorie	Celkem směr	Celkem oba směry
06.09.2023	+	1	0	19	49	28	94	76	46	22	4	0	1	0	0	339	2 373	4 629
06.09.2023	+	2	0	7	36	117	693	559	307	166	25	12	1	0	0	1 923		
06.09.2023	+	3	0	1	8	17	48	30	6	1	0	0	0	0	0	111		
06.09.2023	-	1	0	13	40	20	62	21	12	3	1	1	1	0	0	174		
06.09.2023	-	2	0	31	58	229	966	378	137	76	8	1	1	0	0	1 885		
06.09.2023	-	3	0	1	8	34	103	42	5	3	0	1	0	0	0	197		

Datum	Směr	Kategorie	<=10	<=20	<=30	<=40	<=50	<=55	<=60	<=70	<=80	<=90	<=100	<=110	<=140	Celkem kategorie	Celkem směr	Celkem oba směry
07.09.2023	+	1	0	14	49	20	79	70	49	16	5	0	0	0	0	302	2 318	4 498
07.09.2023	+	2	0	8	26	114	691	546	297	185	25	5	1	1	0	1 899		
07.09.2023	+	3	0	0	4	20	56	27	9	1	0	0	0	0	0	117		
07.09.2023	-	1	0	19	27	26	56	8	4	6	2	0	2	0	0	150		
07.09.2023	-	2	0	13	66	208	924	414	131	61	10	1	0	0	1	1 829		
07.09.2023	-	3	0	5	11	43	90	36	9	7	0	0	0	0	0	201		

Datum	Směr	Kategorie	<=10	<=20	<=30	<=40	<=50	<=55	<=60	<=70	<=80	<=90	<=100	<=110	<=140	Celkem kategorie	Celkem směr	Celkem oba směry
08.09.2023	+	1	0	13	39	26	87	90	49	29	3	1	0	0	0	337	2 382	4 641
08.09.2023	+	2	0	6	28	121	687	564	331	177	27	6	1	1	1	1 950		
08.09.2023	+	3	0	0	5	18	49	17	6	0	0	0	0	0	0	95		
08.09.2023	-	1	0	6	22	27	60	18	2	9	0	0	0	0	0	144		
08.09.2023	-	2	0	18	54	208	1 034	414	145	65	11	2	1	1	0	1 953		
08.09.2023	-	3	0	0	11	38	74	24	11	3	1	0	0	0	0	162		

Datum	Směr	Kategorie	<=10	<=20	<=30	<=40	<=50	<=55	<=60	<=70	<=80	<=90	<=100	<=110	<=140	Celkem kategorie	Celkem směr	Celkem oba směry
09.09.2023	+	1	0	34	40	22	47	44	31	16	1	0	0	0	0	235	1 563	3 009
09.09.2023	+	2	0	15	27	98	494	342	200	119	15	3	1	0	0	1 314		
09.09.2023	+	3	0	0	1	2	5	3	3	0	0	0	0	0	0	14		
09.09.2023	-	1	0	22	31	11	34	10	5	2	0	0	0	1	0	116		
09.09.2023	-	2	0	30	41	160	661	240	103	41	9	1	1	0	0	1 287		
09.09.2023	-	3	0	1	6	9	18	6	3	0	0	0	0	0	0	43		



Statistické vyhodnocení dopravy Lokality: Srch
Období monitoringu od: 04.09.2023 9:00 do: 11.09.2023 8:53

ROZDĚLENÍ POČTU VOZIDEL PODLE RYCHLOSTI A DNE MONITORINGU

Datum	Směr	Kategorie	<=10	<=20	<=30	<=40	<=50	<=55	<=60	<=70	<=80	<=90	<=100	<=110	<=140	Celkem kategorie	Celkem směr	Celkem oba směry
10.09.2023	+	1	0	35	55	21	38	47	32	12	4	4	0	1	0	249	1 367	2 589
10.09.2023	+	2	0	5	13	65	341	336	202	117	24	3	2	0	0	1 108		
10.09.2023	+	3	0	0	0	1	5	3	1	0	0	0	0	0	0	10		
10.09.2023	-	1	0	25	38	5	23	15	9	2	0	0	0	0	0	117	1 222	
10.09.2023	-	2	0	18	28	76	544	257	97	46	7	1	0	0	0	1 074		
10.09.2023	-	3	0	0	0	1	7	14	7	0	1	1	0	0	0	31		

Datum	Směr	Kategorie	<=10	<=20	<=30	<=40	<=50	<=55	<=60	<=70	<=80	<=90	<=100	<=110	<=140	Celkem kategorie	Celkem směr	Celkem oba směry
11.09.2023	+	1	0	2	6	10	22	24	9	3	0	0	0	0	0	76	722	1 165
11.09.2023	+	2	0	0	1	40	195	172	118	67	10	4	0	1	0	608		
11.09.2023	+	3	0	0	1	13	14	9	0	1	0	0	0	0	0	38		
11.09.2023	-	1	0	2	2	3	12	7	1	3	0	1	1	0	0	32	443	
11.09.2023	-	2	0	3	5	27	163	96	36	21	7	0	0	0	1	359		
11.09.2023	-	3	0	0	0	12	31	8	0	1	0	0	0	0	0	52		

Statistické vyhodnocení dopravy
Období monitoringu

od: 04.09.2023 9:00 do: 11.09.2023 8:53

Lokalita:

Srčh

POČET VOZIDEL PRO DANÝ INTERVAL RYCHLOSTI A DEN MONITORINGU																			
Datum	Směr	<=10	<=20	<=30	<=40	<=50	<=55	<=60	<=70	<=80	<=90	<=100	<=110	<=140	Maximální rychlost	Celkem vozidel za den	Celkem vozidel		
04.09.2023	+	0	20	52	133	579	372	220	136	16	3	0	0	0	89	1 531	14 562		
05.09.2023		0	36	83	169	794	611	370	208	28	5	1	1	0	102	2 306			
06.09.2023		0	27	93	162	835	665	359	189	29	12	2	0	0	98	2 373			
07.09.2023		0	22	79	154	826	643	355	202	30	5	1	1	0	108	2 318			
08.09.2023		0	19	72	165	823	671	386	206	30	7	1	1	1	113	2 382			
09.09.2023		0	49	68	122	546	389	234	135	16	3	1	0	0	91	1 563			
10.09.2023		0	40	68	87	384	386	235	129	28	7	2	1	0	101	1 367			
11.09.2023		0	2	8	63	231	205	127	71	10	4	0	1	0	106	722			
04.09.2023		-	0	18	67	145	926	303	120	48	4	0	2	0	0	99		1 633	13 593
05.09.2023			0	38	83	220	1 160	416	156	72	5	3	1	0	0	92		2 154	
06.09.2023	0		45	106	283	1 131	441	154	82	9	3	2	0	0	99	2 256			
07.09.2023	0		37	104	277	1 070	458	144	74	12	1	2	0	1	115	2 180			
08.09.2023	0		24	87	273	1 168	456	158	77	12	2	1	1	0	101	2 259			
09.09.2023	0		53	78	180	713	256	111	43	9	1	1	1	0	104	1 446			
10.09.2023	0		43	67	88	581	279	106	49	8	1	0	0	0	83	1 222			
11.09.2023	0		5	7	42	206	111	37	25	7	1	1	0	1	137	443			

POČET VOZIDEL ZA CELÉ OBDOBÍ MONITORINGU PRO DANÝ INTERVAL RYCHLOSTI A KATEGORII VOZIDLA																		
Období	Směr	Kategorie	<=10	<=20	<=30	<=40	<=50	<=55	<=60	<=70	<=80	<=90	<=100	<=110	<=140	Celkem kategorie	Celkem vozidel	Celkem oba směry
16.08. - 23.08.	+	1	0	157	314	173	530	451	287	148	24	6	1	1	0	2 092	14 562	28 155
		2	0	57	185	778	4 202	3 364	1 969	1 122	163	40	7	4	1	11 892		
		3	0	1	24	104	286	127	30	6	0	0	0	0	0	578		
	-	1	0	111	202	120	361	113	52	33	3	4	7	1	0	1 007	13 593	
		2	0	143	353	1 211	6 083	2 439	898	417	60	7	3	1	2	11 617		
		3	0	9	44	177	511	168	36	20	3	1	0	0	0	969		

POČET VOZIDEL ZA CELÉ OBDOBÍ MONITORINGU PRO DANÝ INTERVAL RYCHLOSTI																	
Období	Směr	<=10	<=20	<=30	<=40	<=50	<=55	<=60	<=70	<=80	<=90	<=100	<=110	<=140		Celkem vozidel	Celkem oba směry
16.08. - 23.08.	+	0	215	523	1 055	5 018	3 942	2 286	1 276	187	46	8	5	1		14 562	28 155
	-	0	263	599	1 508	6 955	2 720	986	470	66	12	10	2	2		13 593	
	Celkem vozidel	0	478	1 122	2 563	11 973	6 662	3 272	1 746	253	58	18	7	3			

Statistické vyhodnocení dopravy
Období monitoringu

od: 04.09.2023 9:00 do: 11.09.2023 8:53

Lokalita:

Srch

ROZDĚLENÍ POČTU VOZIDEL PODLE KATEGORIE

Datum	Směr	Kategorie			Celkem dny	Celkem období
		motorky	osobní	nákladní		
04.09.2023	+	200	1 239	92	1 531	14 562
05.09.2023		354	1 851	101	2 306	
06.09.2023		339	1 923	111	2 373	
07.09.2023		302	1 899	117	2 318	
08.09.2023		337	1 950	95	2 382	
09.09.2023		235	1 314	14	1 563	
10.09.2023		249	1 108	10	1 367	
11.09.2023		76	608	38	722	

Datum	Směr	Kategorie			Celkem dny	Celkem období
		motorky	osobní	nákladní		
04.09.2023	-	114	1 401	118	1 633	13 593
05.09.2023		160	1 829	165	2 154	
06.09.2023		174	1 885	197	2 256	
07.09.2023		150	1 829	201	2 180	
08.09.2023		144	1 953	162	2 259	
09.09.2023		116	1 287	43	1 446	
10.09.2023		117	1 074	31	1 222	
11.09.2023		32	359	52	443	

Datum	Směry	Kategorie			Celkem dny	Celkem období
		motorky	osobní	nákladní		
04.09.2023	oba	314	2 640	210	3 164	28 155
05.09.2023		514	3 680	266	4 460	
06.09.2023		513	3 808	308	4 629	
07.09.2023		452	3 728	318	4 498	
08.09.2023		481	3 903	257	4 641	
09.09.2023		351	2 601	57	3 009	
10.09.2023		366	2 182	41	2 589	
11.09.2023		108	967	90	1 165	

Statistické vyhodnocení dopravy

Lokalita: Srch

Období monitoringu od:

04.09.2023

9:00 do:

11.09.2023

8:53

ROZDĚLENÍ VOZIDEL PODLE KATEGORIE

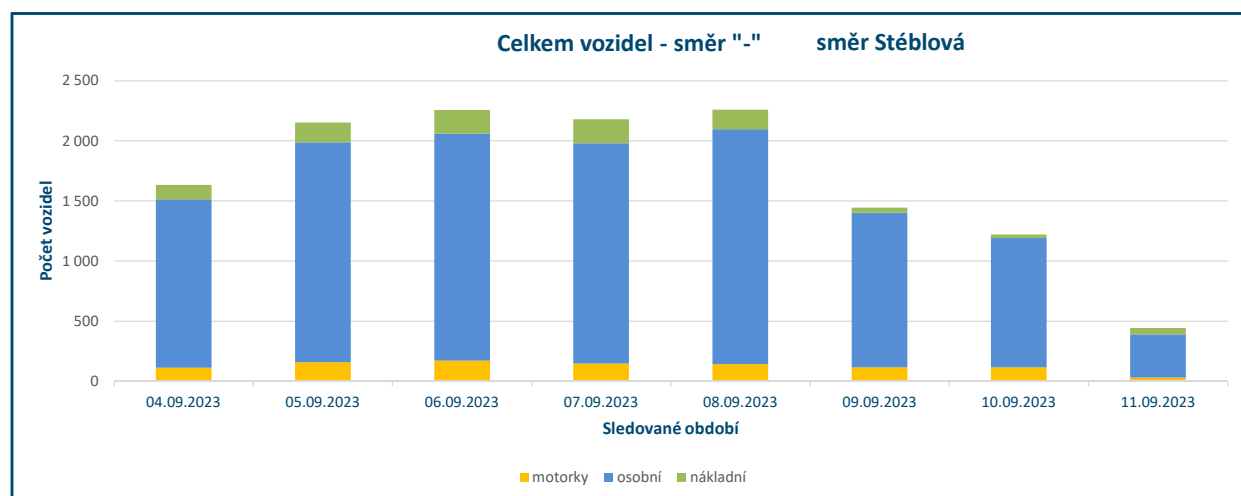
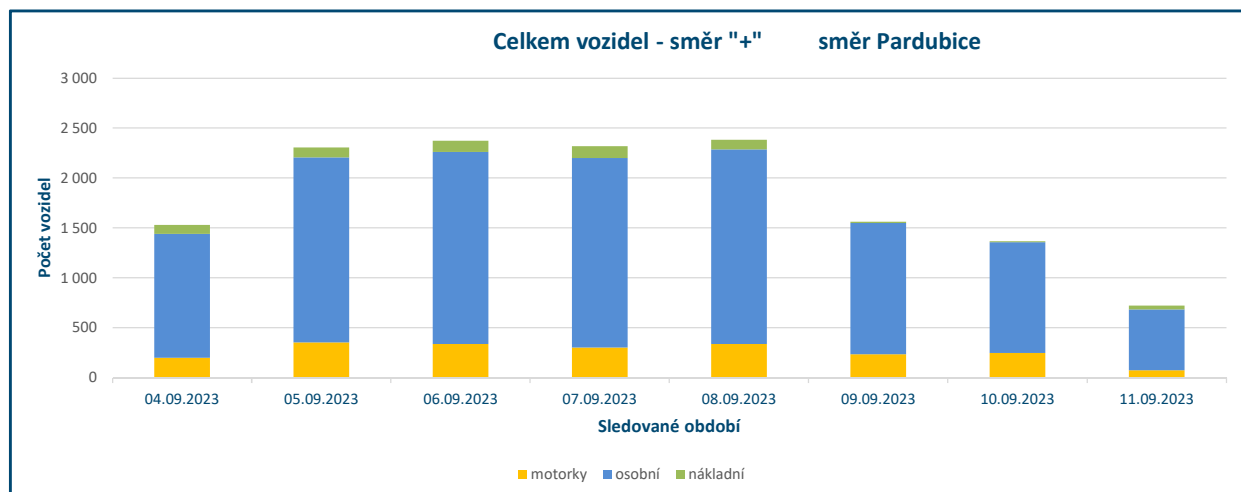
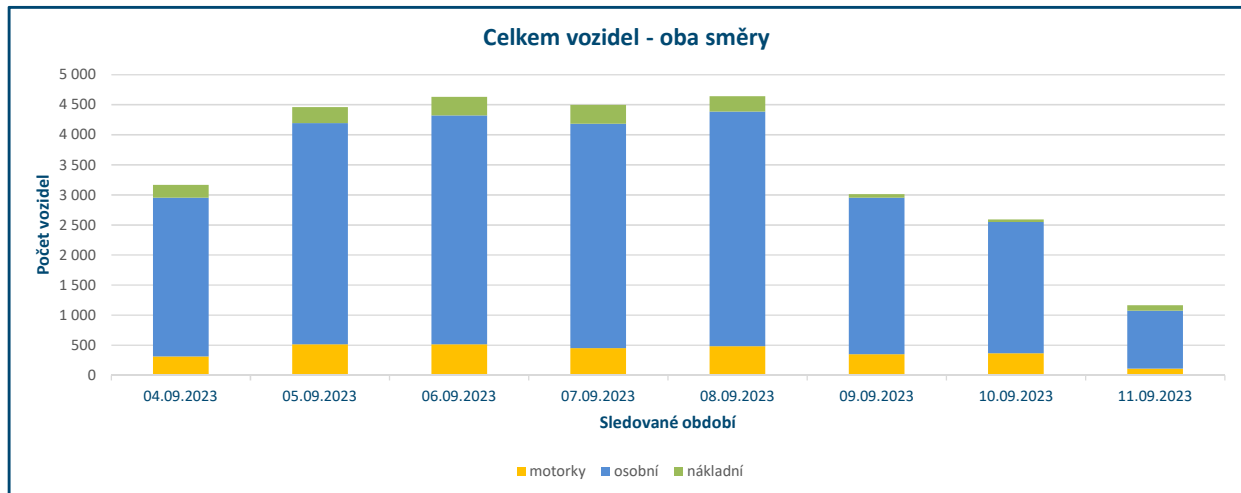

Statistické vyhodnocení dopravy
Období monitoringu od: 04.09.2023 9:00 do: 11.09.2023 8:53

Lokalita: Srch
8:53

ROZDĚLENÍ POČTU PŘESTUPKŮ PODLE INTERVALU RYCHLOSTI

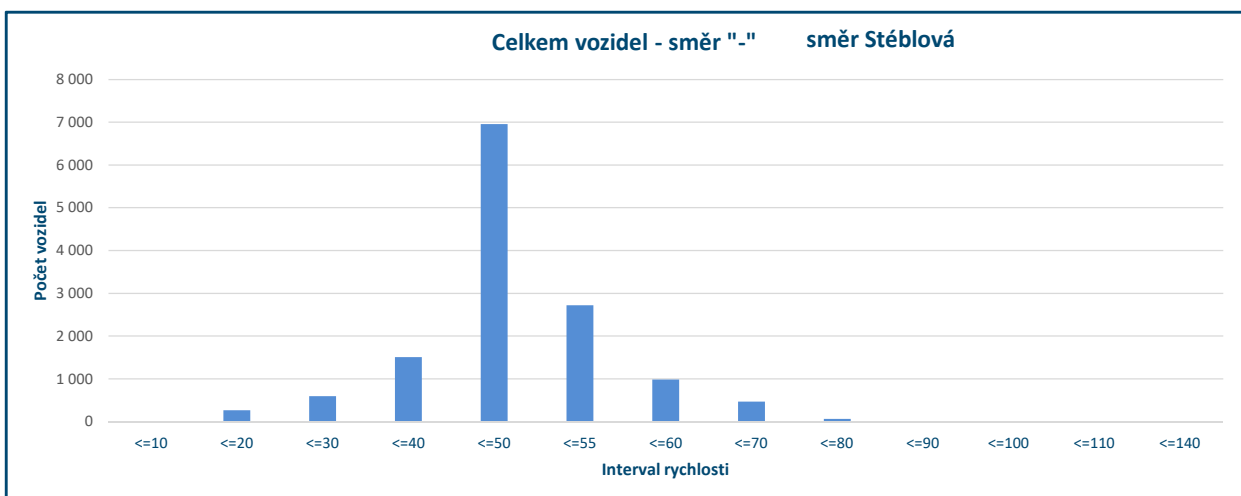
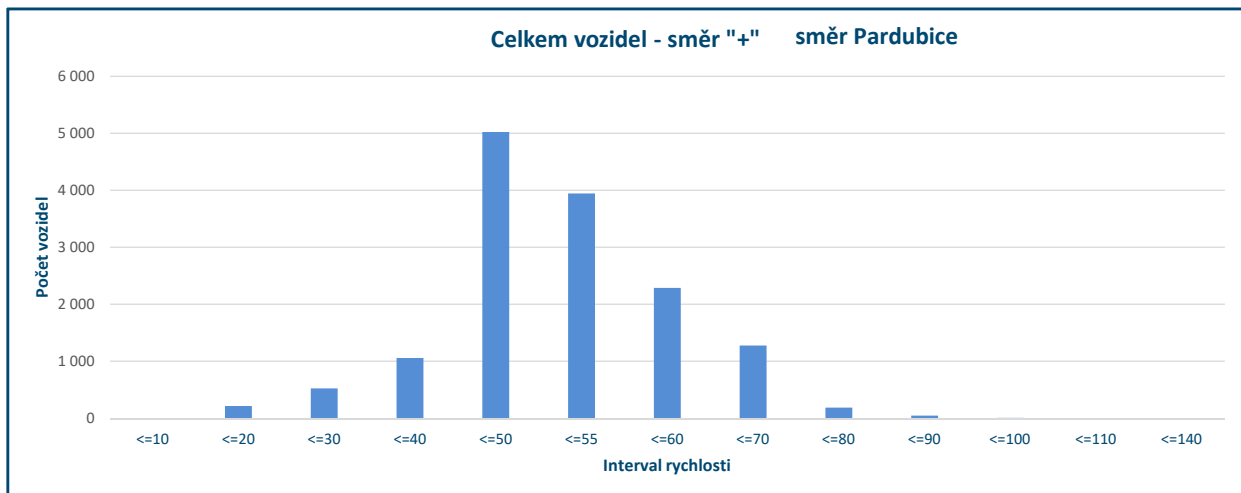
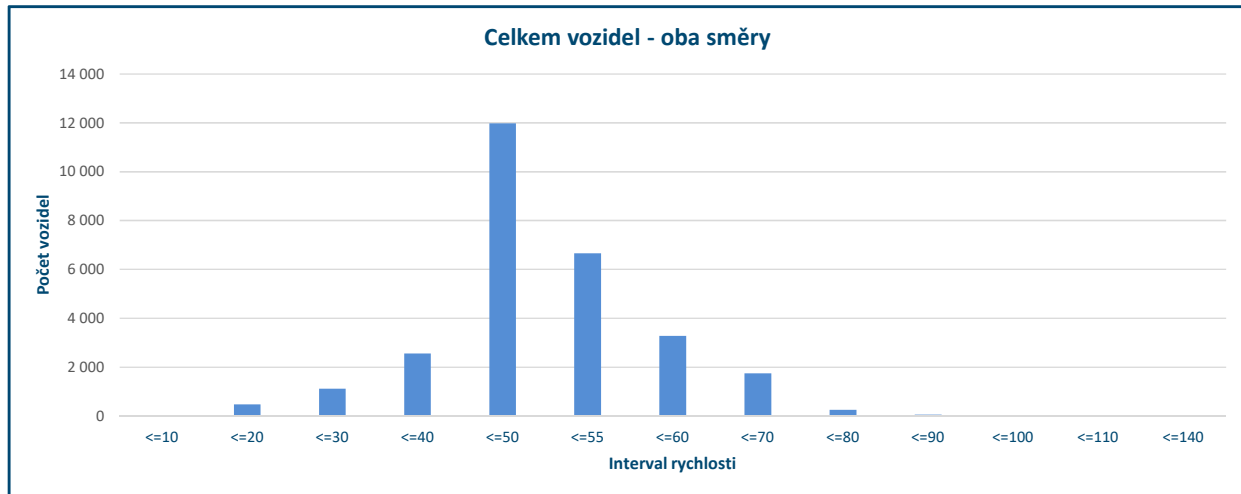

Statistické vyhodnocení dopravy

Lokalita: Srch

Období monitoringu od:

04.09.2023

9:00 do:

11.09.2023

8:53

PODÍL POČTU PŘESTUPKŮ PODLE INTERVALU RYCHLOSTI

Podíl přestupků při překročení rychlosti 50km/h - oba směry

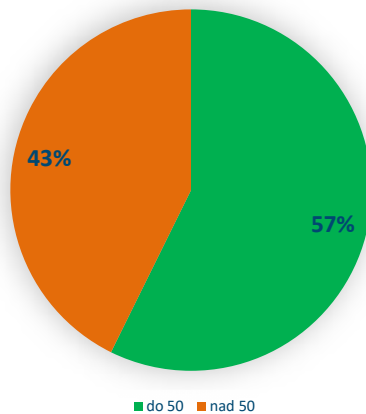

Podíl přestupků při překročení rychlosti 55km/h - oba směry

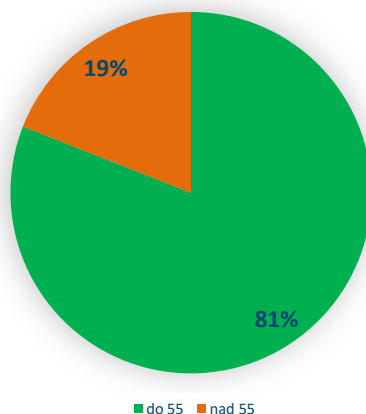

Podíl přestupků při překročení rychlosti 60km/h - oba směry

